STOP
DO NOT REMOVE Floor Spacers or Zip Ties Until Installation is Complete

Safety 1st®

Ready to Install Everywhere Gate

Secure and Safe Solution for Anywhere In Your Home: 29"-42" Wide

INSTALLATION INSTRUCTIONS

Tool list: Use a Phillips head screwdriver for drywall. Wood surfaces may require pre-drilling (⅛ inch drill bit).

Before Install (Stairs Use)

⚠ **WARNING:**
Gate MUST NOT swing open over stairs: Rotate swing stop on opposite side until it clicks.

Locked position

Unlocked position

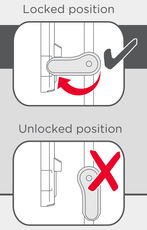

NOTE: Decide which side you want the hinge on based on the configuration of your home.

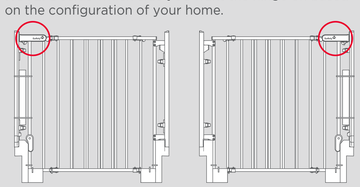

NOTE: Gate will swing both ways unless one of the swing stops is up.

STEP 1.

Place gate in opening. Open all 4 panel clamps (2 on top and 2 on bottom) and slide gate open to fit width.

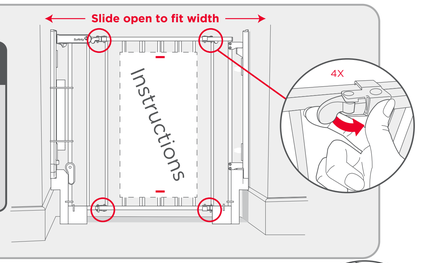

STEP 2.

Pull out brackets (4) and turn 90 degrees. Push brackets firmly to wall. Secure each to wall with screwdriver and 2 screws.

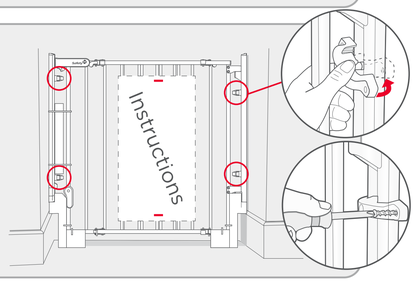

STEP 3.

Lock panel clamps by closing tabs in all 4 locations.

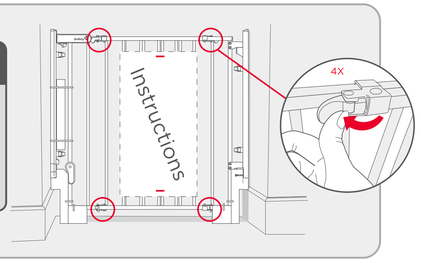

STEP 4.

Cut 8 zip ties to remove floor spacers and instructions.

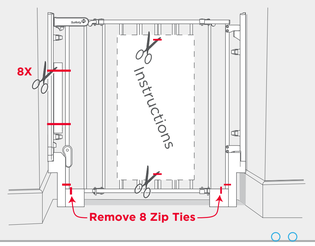

STEP 5.

Open gate door to access final 2 screw locations on the top and bottom of hinge support bracket.

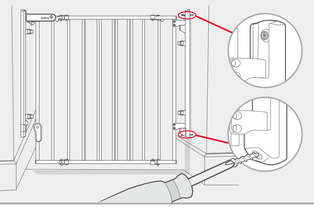

TO OPEN HANDLE

Pull trigger (1) Push button down (2). Swing gate open, push to shut.

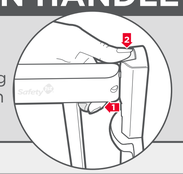

- **Ages: 6-24 months**
- This gate is for use in openings from 29 to 42 inches (73.7 cm - 106.6 cm).
- Adult assembly required. **READ** all instructions before assembly and use of the gate.
- **TOOLS NEEDED:** Use a Phillips head screwdriver for drywall. Wood surfaces may require a drill.
- **CAUTION** Keep small parts away from children during assembly.

⚠WARNING:

- Children have died or been seriously injured when gates or enclosures are not securely installed. **ALWAYS** install and use gates or enclosures as directed using all required parts.
- **STOP** using when a child can climb over or dislodge the gate or enclosure.
- Use only with locking / latching mechanism securely engaged.
- If using over stairs, gate lock **MUST** be used to prevent gate from swinging over stairs.
- This product will not necessarily prevent all accidents. Never leave child unattended.
- **NEVER** use to keep child away from pool.
- **DO NOT** place gate on any stair below the top level stair.
- **ALWAYS** install as close to the floor as possible.
- **ALWAYS** check regularly to ensure gate and locking systems are secure. Tighten locking hardware as necessary. **DO NOT** over-tighten.
- **DO NOT** use gate if any parts are missing or broken. Contact Dorel Juvenile Group for replacement parts and instructional literature if needed.
- **DO NOT** substitute parts.

Care and Maintenance
To Clean: Wipe with soft cloth dampened with soapy water. Rinse with cloth dampened with clear water and then towel dry.

©2017 Dorel Juvenile, (800) 544-1108 www.safety1st.com
Styles and colors may vary. Los estilos y los colores pueden variar. Made in CHINA. Hecho en CHINA.
Distributed by (distribuido por) Dorel Juvenile Group, Inc., 2525 State St., Columbus, IN 47201-7494.
Dorel Juvenile Canada, 2855 Argentia Road, Unit 4, Mississauga, ON, L5N 8G6
Importado y Distribuido en Chile por: Comercial e Industrial Silk S.A. - San Ignacio 0251 / Parque Industrial Pomuaco Quilicura, Santiago Chile. Fono (562) 2338 9000. En Perú por: Comexa S.A. - Los Libertadores 455 - San Isidro, Lima – Perú. Fono (511) 4480016. En Centro América, Caribe y Ecuador por: Best Brands Group S.A. – Av. Balboa, Bay Mall Plaza, Panto Baja, local 6, Panamá – Fono: (507) 300 2884. En Colombia por: Baby Universe S.A.S. – Vía 40 No. 77-35, Barranquilla, Colombia – Fono: (575) 353 1110
Importador: GUSA, S.A. DE C.V. Gabriel Mancera No. 1341 Col. Del Valle Delegación Benito Juárez C.P. 03100 México, D.F. R.F.C. GUG1403052M6 Tel. (55) 67190032
4369-2591 01/17

DOREL

Para Instrucciones en español, eliminar las bandas de sujeción (SÓLO INSTRUCCIONES) y ver la parte de atrás.

26¼

17

ALTO
NO QUITE las bases ni las bandas de sujeción hasta completar la instalación

Safety 1st®

Barrera para lista instalar

Solución segura para cualquier lugar de la casa: 29-42 pulgadas de ancho

INSTRUCCIONES DE INSTALACIÓN

Herramientas: Destornillador Phillips para pared drywall. Las superficies de madera pueden necesitar una perforación previa (broca de 3.2 mm / 1/8 de pulgada).

Antes de instalar (en escaleras)

⚠ **ADVERTENCIA: Es indispensable que la puerta NO ABRA hacia la escalera:** Gire el freno del lado opuesto hasta que haga clic.

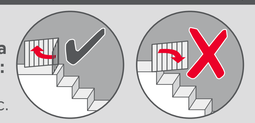

Posición cerrada

Posición abierta

NOTA: Decida de qué lado quiere la bisagra, según las características de su casa.

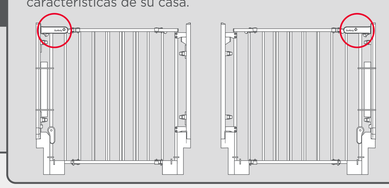

NOTA: La puerta abrirá en ambos sentidos a no ser que uno de los frenos esté hacia arriba.

PASO 1.

Coloque la barrera en el vano. Abra las 4 abrazaderas del panel (2 de arriba y 2 de abajo) y deslice la barrera para ajustar el ancho.

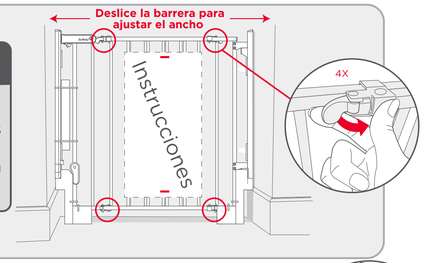

PASO 2.

Jale las horquillas (4) y gírelas en 90 grados. Presione firmemente las horquillas contra la pared. Atornille cada una a la pared con 2 tornillos.

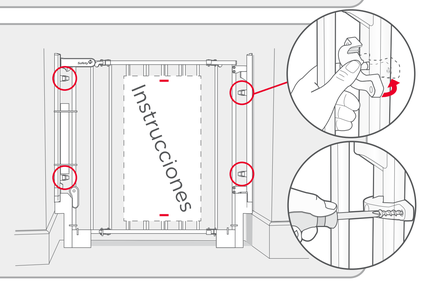

PASO 3.

Cierre las pestañas para fijar las 4 abrazaderas.

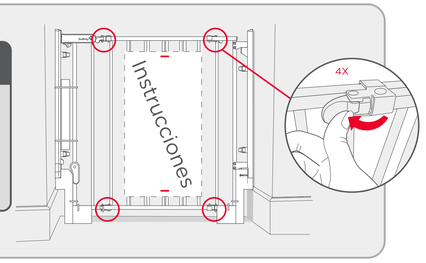

PASO 4.

Corte las 8 bandas de sujeción para quitar las bases.

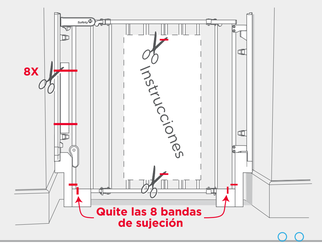

PASO 5.

Abra la puerta de la barrera para acceder a los 2 últimos puntos de atornillado por arriba y por debajo del soporte de la bisagra.

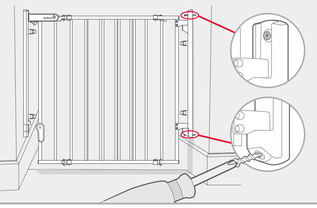

PARA ABRIR

Presione el gatillo (1) Presione el botón hacia abajo (2). Abra la puerta; empuje para cerrar.

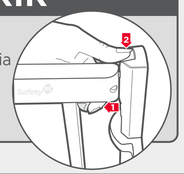

- **Edades: 6-24 meses**
- Esta barrera sirve para bloquear vanos entre 73.7 y 106.7 cm de ancho (entre 29 y 42 pulgadas).
- El montaje debe realizarlo un adulto. **LEA** todas las instrucciones antes de montar y usar este producto.
- **HERRAMIENTAS NECESARIAS:** Use un destornillador Phillips para la pared. Es posible que necesite un taladro para superficies de madera.
- **PRECAUCIÓN:** Durante el proceso de montaje, mantenga las piezas pequeñas lejos del alcance de los niños.

⚠ADVERTENCIA:

- Han muerto o se han lesionado gravemente unos cuantos niños por culpa de barreras mal instaladas. Instale y use **SIEMPRE** las barreras según las instrucciones, incluyendo todas las piezas indicadas.
- **NO LAS SIGA** usando cuando el niño pueda trepar por encima o burlar el cometido de las barreras.
- Utilice exclusivamente con el mecanismo de cierre bien asegurado.
- Si se usan en escaleras, **TIENE** que utilizarse el freno para que la puerta no se abra hacia la escalera.
- Este producto no puede prevenir todos los accidentes. NUNCA deje solo al niño.
- **NUNCA** utilizar para mantener a los niños lejos de la piscina.
- **NO PONGA** la barrera en una escalera por debajo del escalón más alto.
- Instalar **SIEMPRE** tan cerca del suelo como sea posible.
- **SIEMPRE** revise con frecuencia para asegurarse de que la puerta y los sistemas de tranca estén firmes. Ajuste los elementos de traba según necesidad. **NO** ajuste excesivamente.
- **NO UTILICE** la puerta si alguna de sus piezas falta o está rota. Si necesita piezas de reemplazo o instrucciones adicionales, comuníquese con Dorel Juvenile Group.
- **NO SUSTITUYA** ninguna pieza.

Cuidado y mantenimiento
Limpieza: Frotar con un paño suave humedecido con agua jabonosa. Enjuagar con un paño humedecido con agua fresca y secar con una toalla.

For English Instructions See Reverse